info@inmoathome.com +34 966 695 289

AL241 ARENALES DEL SOL - ARENAS 1

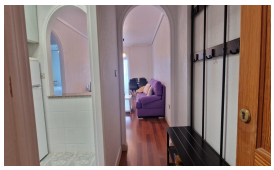

Referencia	AL241
Precio	900 €
Localización	Arenales del Sol
Zona	Arenas 1
Estado	De origen
Tipología	Apartamento
Orientación	Este
Dormitorios	2
Baños	1
IBI	- €
Comunidad	-
Construcción	-
M² útiles	60 m²

Descripción

Alquiler larga temporada en Arenales del sol.
Apartamento con vistas al mar.
2 dormitorios, 1 baño, cocina americana, terraza acristalada.
Plaza de garaje.
Edificio con ascensor.

Características

Ascensor, armarios empotrados, balcon, cocina americana, garaje, muebles, terraza acristalada y todo exterior

Entorno

Piscina comunitaria, costa, vistas mar y autobuses